MOSES MENDELSSOHN INSTITUT
Eine Forschungseinrichtung der Moses Mendelssohn Stiftung

# Interaktive Karte zur Wohnraumförderung in Schleswig-Holstein

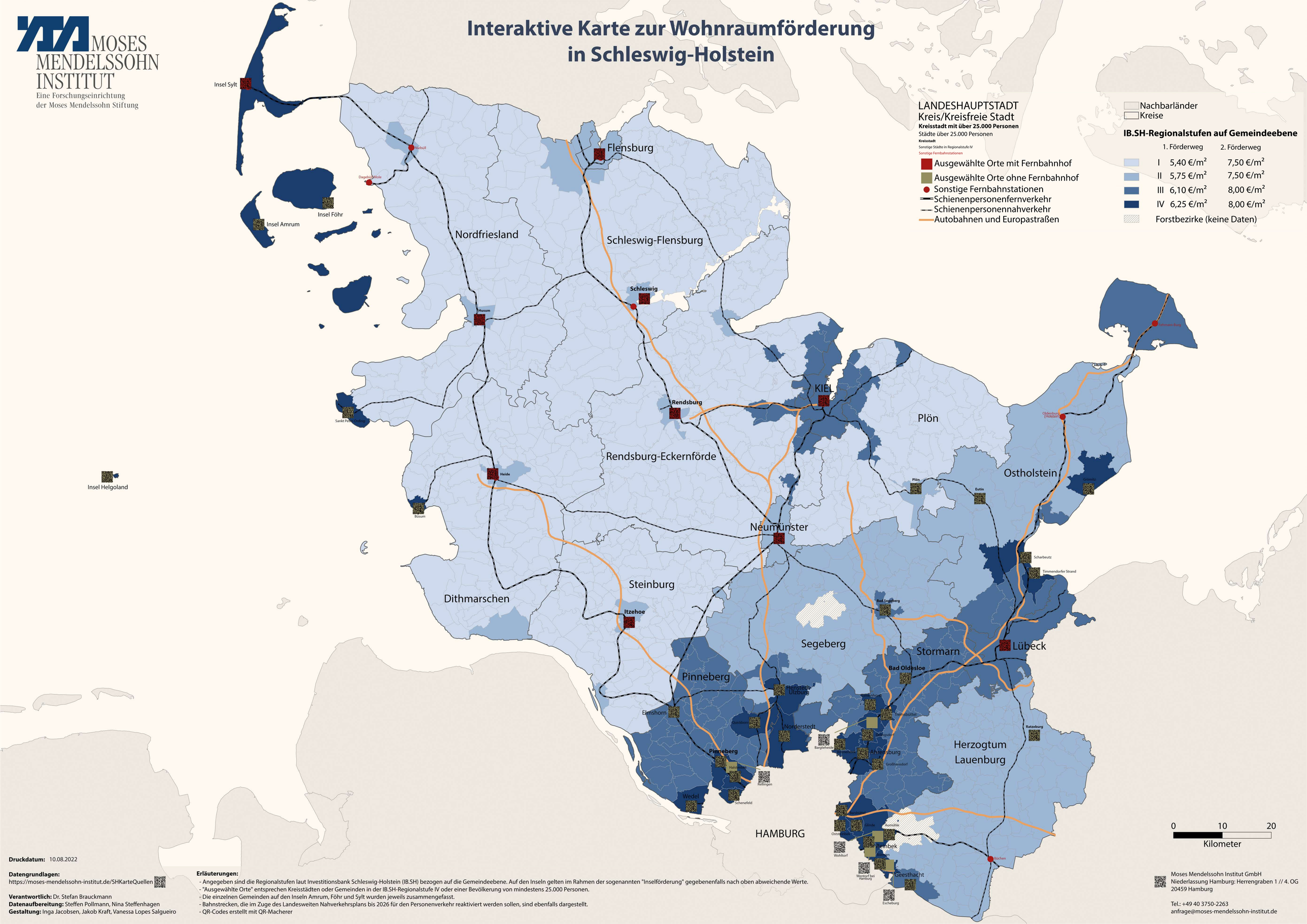


**Druckdatum:** 10.08.2022

**Datengrundlagen:**
https://moses-mendelssohn-institut.de/SHKarteQuellen

**Verantwortlich:** Dr. Stefan Brauckmann
**Datenaufbereitung:** Steffen Pollmann, Nina Steffenhagen
**Gestaltung:** Inga Jacobsen, Jakob Kraft, Vanessa Lopes Salgueiro

**Erläuterungen:**
- Angegeben sind die Regionalstufen laut Investitionsbank Schleswig-Holstein (IB.SH) bezogen auf die Gemeindeebene. Auf den Inseln gelten im Rahmen der sogenannten "Inselförderung" gegebenenfalls nach oben abweichende Werte.
- "Ausgewählte Orte" entsprechen Kreisstädten oder Gemeinden in der IB.SH-Regionalstufe IV oder einer Bevölkerung von mindestens 25.000 Personen.
- Die einzelnen Gemeinden auf den Inseln Amrum, Föhr und Sylt wurden jeweils zusammengefasst.
- Bahnstrecken, die im Zuge des Landesweiten Nahverkehrsplans bis 2026 für den Personenverkehr reaktiviert werden sollen, sind ebenfalls dargestellt.
- QR-Codes erstellt mit QR-Macherer

Moses Mendelssohn Institut GmbH
Niederlassung Hamburg: Herrengraben 1 // 4. OG
20459 Hamburg

Tel.: +49 40 3750-2263
anfrage@moses-mendelssohn-institut.de